

1. INSTALAÇÃO DE SISTEMA DE DISPOSITIVOS DE ALCANTARA PARA TRABALHO EM ALTA TENSÃO E LINHA DE VIDA  
OBS.: CABEÇA AO CONSTRUTOR ELABORANDO O PROJETO EXECUTIVO DO SISTEMA DE ALCANTARA E DE  
DESEJATIL LINHA DE VIDA PARA O PROJETO DE ALCANTARA.

2. REPERIÇÃO DAS FACHADAS - VER MAPA DE PERÍodos NAS PRANCHAS 400.2 A 400.05

3. EXECUÇÃO DE ENLARGAMENTOS E PERCULSÃO E ALCANTARAMENTO PARA VERIFICAÇÃO DO REVESTIMENTO  
DE FACHADAS DAS FACHADAS

4. SUBSTITUIÇÃO DO REVESTIMENTO CERÂMICO NOS TRECHOS EM DANILHOS EXISTENTES E NOS TRECHOS  
ATESTADOS POR ENLAÇOS EM ESTADO DE DESLACAMENTO OU QUALQUER, INCLUSIVE CHAMADO  
E REVESTIMENTO

REVESTIMENTO CERÂMICO PORTINHA, LINHA QUARTO MATTE, COR CINZA PLANALTO COM ACABAMENTO  
ACETINADO E REVESTIMENTO CERÂMICO PORTINHA, LINHA QUARTO MATTE, COR CINZA PLANALTO COM  
ACABAMENTO ACETINADO

OBS.: REVESTIMENTO EXISTENTE ENCONTRA SE, FORMA DE LINHA, PARA A RECOMPOSIÇÃO DAS  
FACHADAS, DEVERÁ SER UTILIZADO MATERIAL FORNECIDO POR DEPOSITOS DE REPOSIÇÃO OU  
PRODUTOS SIMILARES

REVESTIMENTO CERÂMICO PORTINHA QUARTO, 20X20CM

REVESTIMENTO CERÂMICO PORTINHA QUARTO, LINHA DELTA, 20X20CM

REVESTIMENTO CERÂMICO TERNALHA ACETINADO, 10X10CM

REVESTIMENTO CERÂMICO PORTINHA QUARTO, LINHA DELTA, 20X20CM

REVESTIMENTO CERÂMICO ELANE LINHA GALERIA ACETINADO, 10X10CM

2.3. TRATAMENTO E SUBSTITUIÇÃO DOS SUPORTES METÁLICOS DOS DUTOS DO SISTEMA DE AR CONDICIONADO, VENTILAÇÃO E EXAUSTÃO MECÂNICA CONFORME INDICAÇÃO DESTA PRANCHA:

- PINTURA COM ESMALTE SINTÉTICO DURALACK, DAS TINTAS YPÍRANGA - ASKO NOBEL COM ACABAMENTO AETINATO/POSSUINDO NA COR BRANCA NEVE.
- PINTURA EM BASE: PRIMER A BASE DE RESINA ALQUÍDICA, FOSFATO DE ZINCO E AQUELAS ESPECIAIS GALVITE DA SHERWIN WILLIAMS.

Obs.: A REPRESENTAÇÃO DOS DUTOS APRESENTADOS NESTA PRANCHA É ESQUEMÁTICA, COM FINS DE ORIENTAÇÃO AOS SERVIÇOS PROPOSTOS. CABERÁ AO CONSTRUTOR A CONFERÊNCIA DE DIMENSÕES E DETALHES QUE SE FAZER NECESSÁRIA

- 2.5. PINTURA IMPERMEABILIZANTE DAS MARQUESAS DE CONCRETO CONFORME INDICAÇÃO DESTA PRANC:
- TINTA IMPERMEABILIZANTE SIKAFILL RÁPIDO DA SIKA, COR BRANCA.

- TINTA ACRILICA FUSCO NOVA COR PISO PREMIUM AMARELO, DA SHERWIN WILLIAMS.
- 2.8. LIMPEZA DAS FACHADAS DAS EDIFICAÇÕES ANEXAS AO PAVILHÃO HPP ATRAVÉS DE HIDROJATEAMENTO:
- BIOTECA DO IOC - PRÉDIO 229
  - CENTRAL DE CRIOGENIA DO IOC - PRÉDIO 228

- ### 3.1. LIMPEZA DA ESTRUTURA METÁLICA COM HIDROJATEAMENTO:

- OBS.: A ESCADA DA FACHADA LESTE JÁ TEVE A SUBSTITUIÇÃO DAS CHAPAS XADREZ DOS PISOS E PATAMARES, CABENDO A EXECUÇÃO DOS DEMAIS SERVIÇOS, INCLUINDO A PINTURA DESTAS CHAPAS.

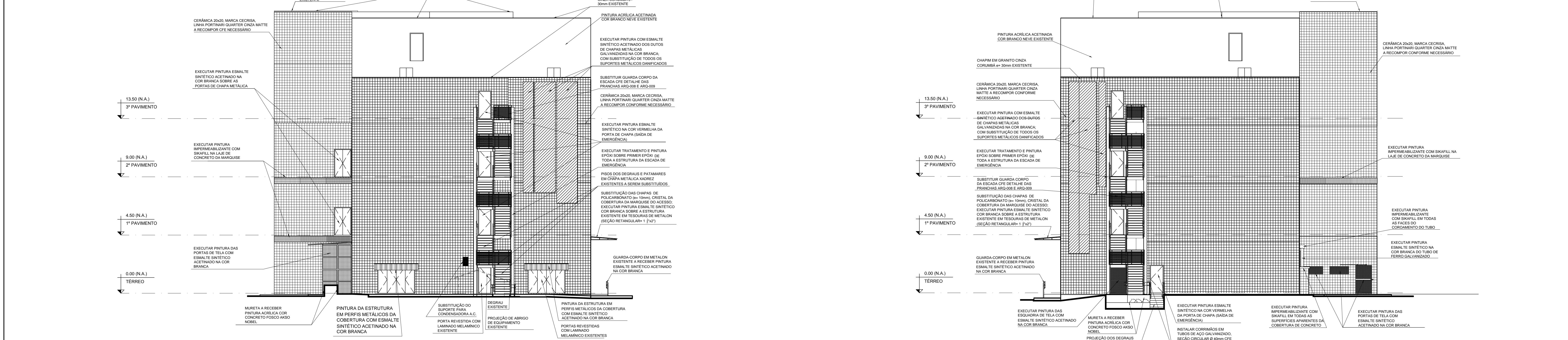

—

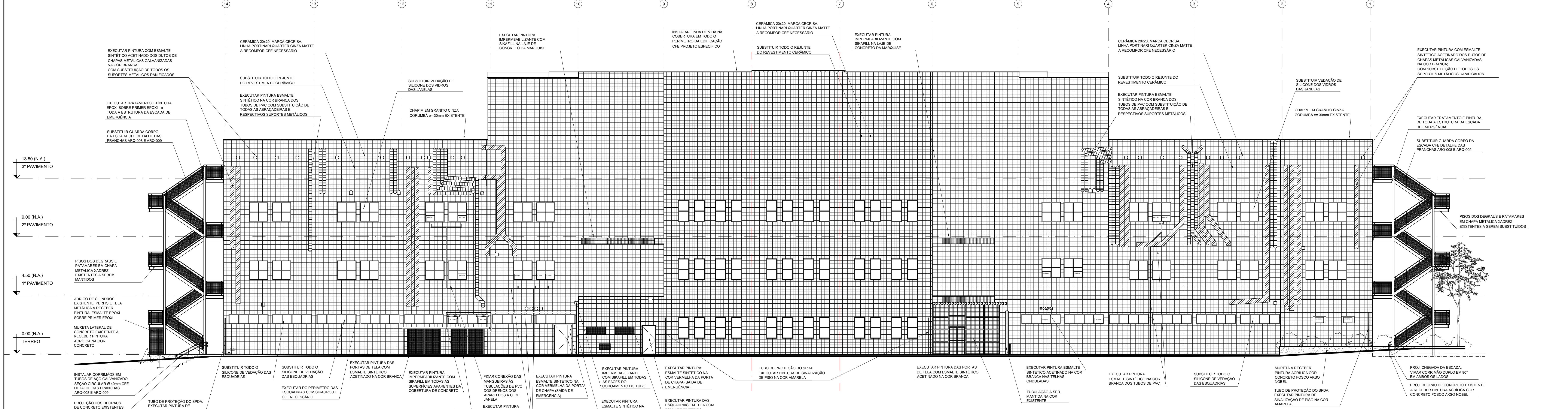

---

A	MISSÃO INICIAL	ULYSSES MENDES	ULYSSES MENDES	28/08/2017
EMB.	DESCRIÇÃO	REVISADO POR	RESP. TÉCNICO	DATA
	Ministério da Defesa <b>FIDUCUL</b> Fiducul - Defesa Civil Coordenação Geral de Intervenção dos Canteiros	NOME DO NÓMEO / ÁREA <b>PAVILHÃO HÉLIO E PEGGY PEREIRA (HPP)</b>		
OBJETIVO	CAMPO		SECTOR	
REFORMA				
Nº FIDUCUL	Nº DA META	D.E. / O.R.	Nº FRANCHIA	
257	2017-008	2017-06-22-01	A257A94A DWG	
ARQUITETURA	Tipo de Projeto / Subtipo de Projeto		PROJETO EXECUTIVO	
FACHADAS - INTERVENÇÕES HPP				28/08/2017
COORDENADOR DA META	RESPONSÁVEL TÉCNICO	CHIEF/CAO	ARTIST	
ULYSSES MENDES	ULYSSES MENDES	A56865-1		
COPIAR				

ARQ-007